

Objekt	BAUVORHABEN MADRISA 2016 NEUBAU RESTAURANT MADRISA-ALP																		
Bauherr	Klosters-Madrisa Bergbahnen AG, Madrisastrasse 7, 7252 Klosters-Dorf																		
Projektverfasser	HoPlan AG, Peter Hobi, Hauptstr. 57A, 7247 Saas																		
Bauleitung	HoPlan AG, Peter Hobi, Hauptstr. 57A, 7247 Saas																		
Verwendungszweck	Abbruch und Neubau Restaurant																		
Hauptanlagen und Merkmal	Das neue Restaurant Madrisa-Alp wird an das bestehende Gebäude der Bergstation der Madrisa-Gondelbahn angebaut. <i>Hauptmengen:</i> <table> <tr> <td>Aushub</td> <td>4'500 m3</td> </tr> <tr> <td>PE-Rohre Ø 110-160</td> <td>220 m</td> </tr> <tr> <td>Einsteinmauerwerk MB</td> <td>200 m2</td> </tr> <tr> <td>Mauerwerk KS</td> <td>800 m2</td> </tr> <tr> <td>Wärmedämmung XPS</td> <td>400 m2</td> </tr> <tr> <td>Schalung</td> <td>6'000 m2</td> </tr> <tr> <td>Bewehrung</td> <td>120 to</td> </tr> <tr> <td>Bewehrungsmatten</td> <td>30 to</td> </tr> <tr> <td>Beton</td> <td>1'500 m3</td> </tr> </table>	Aushub	4'500 m3	PE-Rohre Ø 110-160	220 m	Einsteinmauerwerk MB	200 m2	Mauerwerk KS	800 m2	Wärmedämmung XPS	400 m2	Schalung	6'000 m2	Bewehrung	120 to	Bewehrungsmatten	30 to	Beton	1'500 m3
Aushub	4'500 m3																		
PE-Rohre Ø 110-160	220 m																		
Einsteinmauerwerk MB	200 m2																		
Mauerwerk KS	800 m2																		
Wärmedämmung XPS	400 m2																		
Schalung	6'000 m2																		
Bewehrung	120 to																		
Bewehrungsmatten	30 to																		
Beton	1'500 m3																		
Bauzeit	Mai 2016 – Oktober 2016																		
Bausumme in CHF inkl. MwSt.	CHF 1.80 Mio.																		
Auskunftsperson - Telefon	HoPlan AG, Peter Hobi, 081 422 30 41 Klosters-Madrisa BB, Hacher Bernet, 081 410 21 70																		

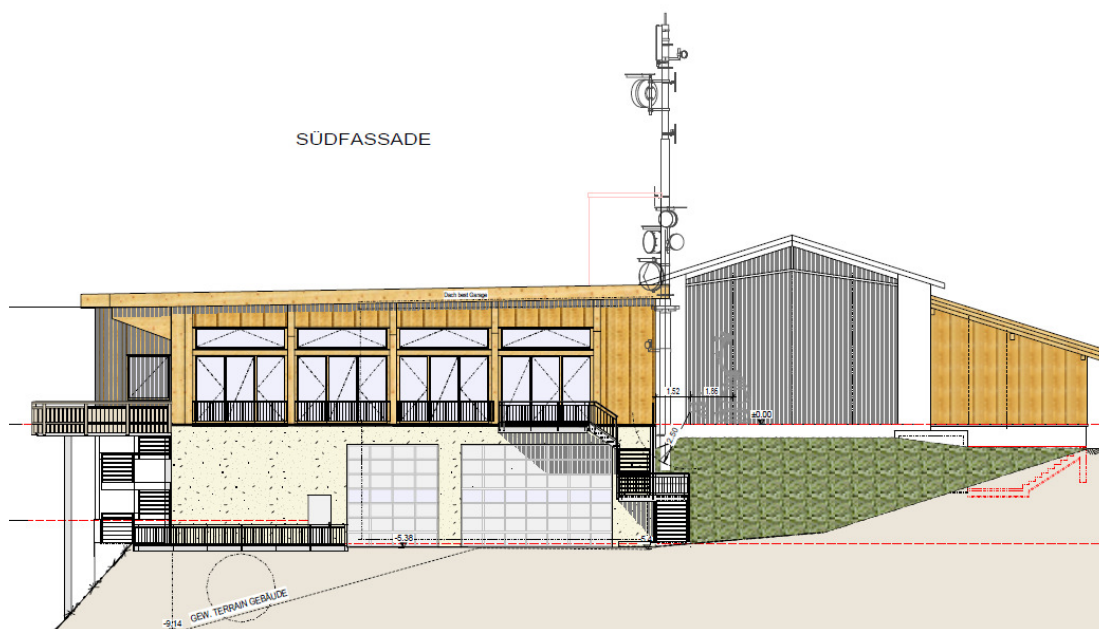

Bauunternehmung Vetsch Klosters AG
Kantonsstrasse 2
CH-7252 Klosters Dorf
Tel. +41 (0)81 422 14 48
Fax +41 (0)81 422 46 01

